

Actieplan Spelen 2021-2024

Bijlage Wijkkaartjes en conclusies



Inhoudsopgave

Toeliching	2
Analyse per wijk	
Vogelpark en Sationgebied - West	3
Vogelpark en Sationgebied - Oost	6
Geleerdenwijk	9
Rivierenwijk	13
Crayenestersingel e.o.	17
Centrum Noord	19
Centrum Zuid	21
Schilders- en Componistenbuurt	26
Haven e.o.	31
Indische Wijk	33
Merlenhoven	38
De Glip	42
Bovenwijkse voorzieningen	47



Toelichting

In deze bijlage staat de analyse per wijk en speellocatie beschreven. Op basis hiervan is het uitvoeringsprogramma van het Actieplan Spelen tot stand gekomen. Alle speellocaties zijn beoordeeld aan de hand van vijf criteria. Het Actieplan richt zich op het vervangen van bestaande speellocaties in Heemstede. Hiervoor zijn alle speellocaties in Heemstede beoordeeld op basis van de volgende vijf criteria:

Criterium 1: Staat toestel o.b.v. technische Inspectie 2020

Het resultaat van de jaarlijkse inspectie van alle toestellen en ondergronden per locatie.

Criterium 2: Leeftijd toestellen en afschrijvingstermijn speeltoestellen

Voor een speellocatie wordt gekeken naar de leeftijd van de toestellen, de beoogde levensduur en de afschrijvingstermijn. Is het financieel verantwoord om deze toestellen te vervangen?

Criterium 3: Huidige speelwaarde/ beleving

De vorige twee criteria zijn technisch/ financieel en een objectieve manier om naar de speellocatie te kijken. Criterium 3 gaat over speelwaarde. Nodigt een speellocatie (nog) uit om er te spelen en biedt de plek voldoende uitdaging voor kinderen?

Criterium 4: Speelbehoefte

Dit criterium kijkt naar de buurt en de wijk. Hoeveel kinderen wonen er, welke demografische ontwikkeling wordt er verwacht. Ook wordt gekeken naar het aantal andere speellocaties in de buurt en de bereikbaarheid hiervan voor de diverse doelgroepen.

Criterium 5: Inwonersinitiatief

Er komen regelmatig initiatieven bij de gemeente binnen van bewoners die graag een speellocatie willen realiseren of een bestaande speellocaties willen opknappen. Een bewonersinitiatief is een goed momentum om op aan te haken met de vervangingsopgave vanuit de gemeente.

Deze criteria zijn vertaald naar het zogenaamde stoplichtenmodel. In dit model kijken we naar de eerste vier criteria. Elk criterium krijgt een kleur op basis van de uitkomsten. Hieronder een korte uitleg per criterium.

Criterium 1: Staat toestel o.b.v. technische Inspectie 2020

Rood: Urgentie 2,
Oranje: Urgentie 3,
Groen: Urgentie 4

Criterium 2: Leeftijd toestellen opspeellocatie en afschrijvingstermijn toestellen

Rood: Vervangen in 2020 of eerder
Oranje: Vervangen in 2021, 2022 of 2023
Groen: Vervangen na 2024

Criterium 3: Huidige speelwaarde/ beleving

Rood: Onvoldoende
Oranje: Voldoende
Groen: Goed

Criterium 4: Speelbehoefte op basis van demografische gegevens

Rood: Onvoldoende. Te weinig plekken voor aantal kinderen.
Oranje: Voldoende. Ontwikkelingen in de gaten houden.
Groen: Goed. Het aantal plekken voorziet in de behoefte.

VOGELPARK EN STATIONGEBIED - WEST



1

Spoorzichtlaan
Spelen en sporten
Alle Leeftijden



2

Schollevaarlaan
Spelen
Alle Leeftijden



3

Constantijn Huygenslaan
Sporten en spelen
Leeftijd 0-12

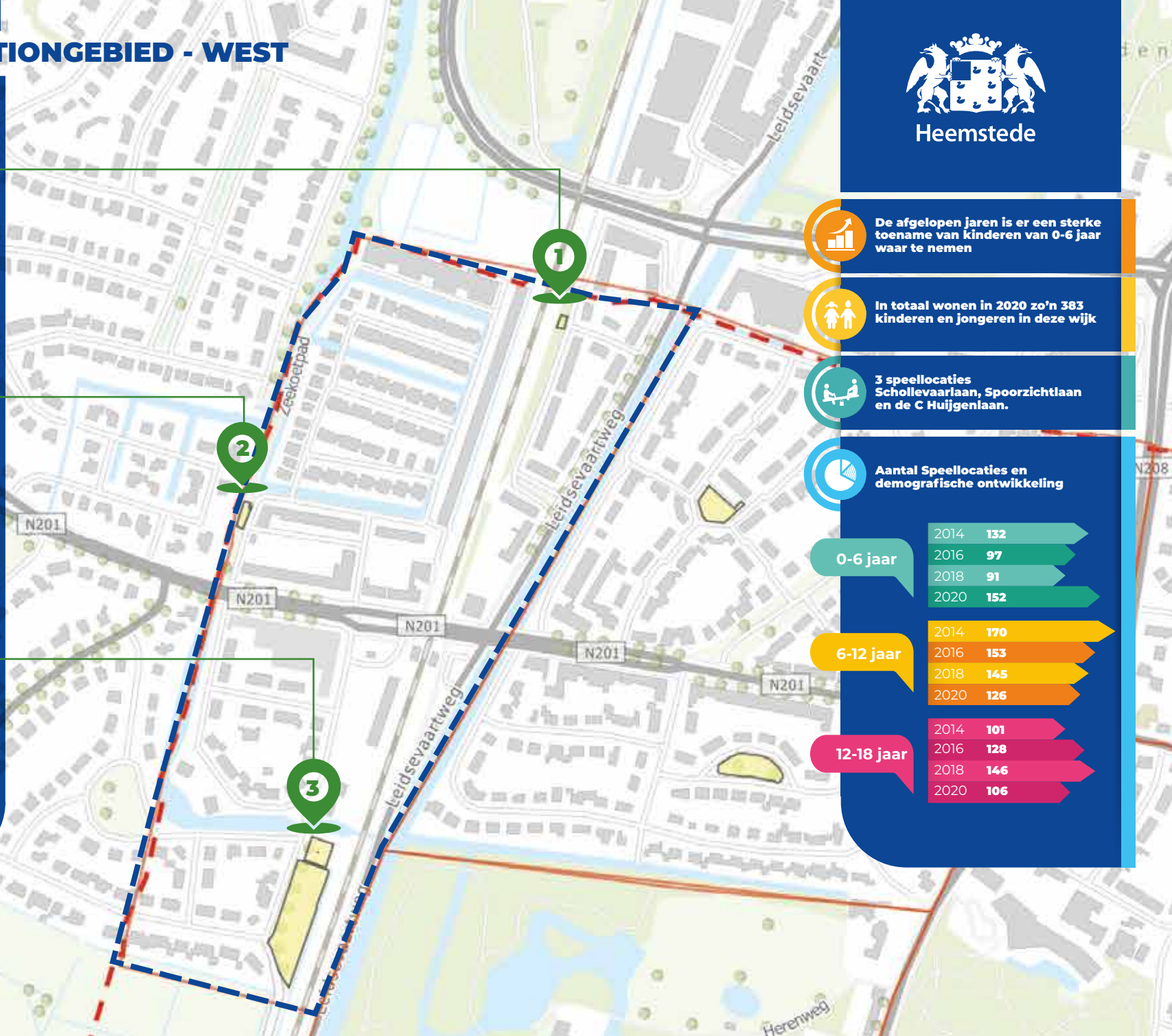

 De afgelopen jaren is er een sterke toename van kinderen van 0-6 jaar waar te nemen

 In totaal wonen in 2020 zo'n 383 kinderen en jongeren in deze wijk

 3 speellocaties Schollevaarlaan, Spoorzichtlaan en de C Huijgenslaan.

 Aantal Speellocaties en demografische ontwikkeling

Leeftijd	2014	2016	2018	2020
0-6 jaar	132	97	91	152
6-12 jaar	170	153	145	126
12-18 jaar	101	128	146	106

1. Spoorzichtlaan - alle leeftijden

Speellocatie is samen met de buurt gerealiseerd en in 2017 opgeleverd. Speelplek technisch in orde en voldoet aan de vraag uit de buurt.

Criteria	Beoordeling	Toelichting
1. Staat toestel o.b.v. technische Inspectie 2020	●	
2. Leeftijd speelplek en afschrijvingstermijn speeltoestellen	●	
3. Huidige speelwaarde / beleving	●	
4. Speelbehoefte	●	
5. Inwonersinitiatief	Nee	



2. Schollevarlaan - spelen - alle leeftijden

Deze speellocatie is in het jaar 2010 aangelegd. Momenteel wonen er veel kinderen in Vogelparkbuurt en er wordt veel op straat gespeeld. Inmiddels is er ook een grote groep in de 12+ leeftijd. Wegens overlast van hangjeugd is de tafeltennistafel verwijderd. Mogelijk ook een nieuw een nieuw toestel plaatsen voor leeftijd 0-12 jaar.

Criteria	Beoordeling	Toelichting
1. Staat toestel o.b.v. technische Inspectie 2020	●	
2. Leeftijd speelplek en afschrijvingstermijn speeltoestellen	●	
3. Huidige speelwaarde / beleving	●	
4. Speelbehoefte	●	Enorm kinderrijke buurt, een extra speellocatie zou gewenst zijn maar er is geen ruimte voor.
5. Inwonersinitiatief	Nee	Door het weghalen van de tafeltennistafel op verzoek van bewoners, kan er een speeltoestel terugkomen op basis inwonersinitiatief



3. C. Huijgenslaan - sport en spelen - alle leeftijden

Deze speelplek bestaat uit twee delen: een sportlocatie en een speellocatie. De sportlocatie is in orde en hoeft voorlopig niet vervangen te worden. De speellocatie is wel aan vervanging toe. Een groot deel van de toestellen dateert uit eind jaren '90. Dit is een kansrijke locatie om samen met de buurt opnieuw vorm te geven. Er zijn ook bewoners die hierin al initiatief hebben genomen, dit kan verder worden uitgebouwd. Belangrijke thema's zijn veiligheid t.a.v. de waterkant, buurtontmoeting en voldoende variatie qua speelaanbod voor verschillende leeftijden.

Criteria	Beoordeling	Toelichting
1. Staat toestel o.b.v. technische Inspectie 2020	●	Bepaalde toestellen lenen zich goed voor hergebruik. Valondergronden zijn op.
2. Leeftijd speelplek en afschrijvingstermijn speeltoestellen	●	Toestellen zijn financieel en technisch afgeschreven.
3. Huidige speelwaarde / beleving	●	De plek heeft meer potentie.
4. Speelbehoefte	●	Enorm kinderrijke buurt, extra speellocatie zou gewenst zijn maar er is geen ruimte voor.
5. Inwonersinitiatief	Ja	Gesprek hervatten met inwoners.



Conclusie:

Vogelpark krijgt de komende jaren te maken met een grote hoeveelheid 10+ ers. Door het verwijderen van de tafeltennistafel is hier nu geen sportvoorziening meer. Zij zijn allemaal aangewezen op de C. Huijgenslaan. C. Huijgenslaan komt op basis van afschrijving en lopend inwonersinitiatief/buurtbetrokkenheid in aanmerking voor het actieplan spelen.

VOGELPARK EN STATIONGEBIED – OOST



Rhododendronplein
Spelen en informeel
Leeftijd 0-12



Laan van Rozenburg
Spelen en informeel
Alle Leeftijden



Frederik van Eedenplein
Informeel spelen
Leeftijd 0-12



Bij de 6-12 jarigen is een lichte daling waar te nemen, terwijl het aantal bij de 12-18 jarigen begint te stijgen

In totaal wonen in 2020 zo'n 488 kinderen en jongeren in deze wijk

3 speellocaties; Rhododendronplein, Laan van Rozenburg en Frederik van Eedenplein

Aantal Speellocaties en demografische ontwikkeling

Leeftijdsgroep	2014	2016	2018	2020
0-6 jaar	114	155	142	159
6-12 jaar	178	155	159	149
12-18 jaar	158	169	174	180

1. Rhododendronplein – spelen – 0-12 jaar

Het Rhododendronplein vervult een grote behoefte aan speelruimte voor deze buurt. Het wordt veelal gebruikt als informele speelruimte. De toestellen zijn in orde en nog niet afgeschreven. Het is een actieve buurt met veel ideeën. Er is een bewonersinitiatief gestart, maar dit stuitte op veel behoudende bewoners.

Criteria	Beoordeling	Toelichting
1. Staat toestel o.b.v. technische Inspectie 2020	●	Palen rondom beginnen te rotten.
2. Leeftijd speelplek en afschrijvingstermijn speeltoestellen	●	
3. Huidige speelwaarde / beleving	●	Heeft een belangrijke waarde als kijkgroen.
4. Speelbehoefte	●	
5. Inwonersinitiatief	Nee	



2. Laan van Rozenburg

Deze speellocatie is recentelijk opgeknapt en voldoet.

Criteria	Beoordeling	Toelichting
1. Staat toestel o.b.v. technische Inspectie 2020	●	Speelplek is in 2020 opgeknapt door middel van een bewonersinitiatief
2. Leeftijd speelplek en afschrijvingstermijn speeltoestellen	●	
3. Huidige speelwaarde / beleving	●	
4. Speelbehoefte	●	
5. Inwonersinitiatief	Nee	



3. Frederik van Eedenplein

De informele ruimte wordt intensief gebruikt en gewaardeerd, ook als kijkgroen. Wordt multifunctioneel gebruikt.

Criteria	Beoordeling	Toelichting
1. Staat toestel o.b.v. technische Inspectie 2020	N.v.t.	
2. Leeftijd speelplek en afschrijvingstermijn speeltoestellen	N.v.t.	
3. Huidige speelwaarde / beleving	●	
4. Speelbehoefte	●	
5. Inwonersinitiatief	Nee	



Conclusie:

De informele ruimte in deze wijk wordt intensief gebruikt en gewaardeerd.

Ruimte voor nieuwe ontwikkelingen is er niet.

GELEERDENWIJK



Heemstede



Meijerslaan
Sporten
Leeftijd 10+



Zernikelaan
Sporten en spelen
Alle leeftijden



Erasmuslaan
sporten en spelen
Leeftijd 0-12



Kohnstamlaan
Spelen
Leeftijd 0-12



Huizingalaan
Sporten en spelen
Alle leeftijden



Struyckenlaan
Spelen
Leeftijd 0-12

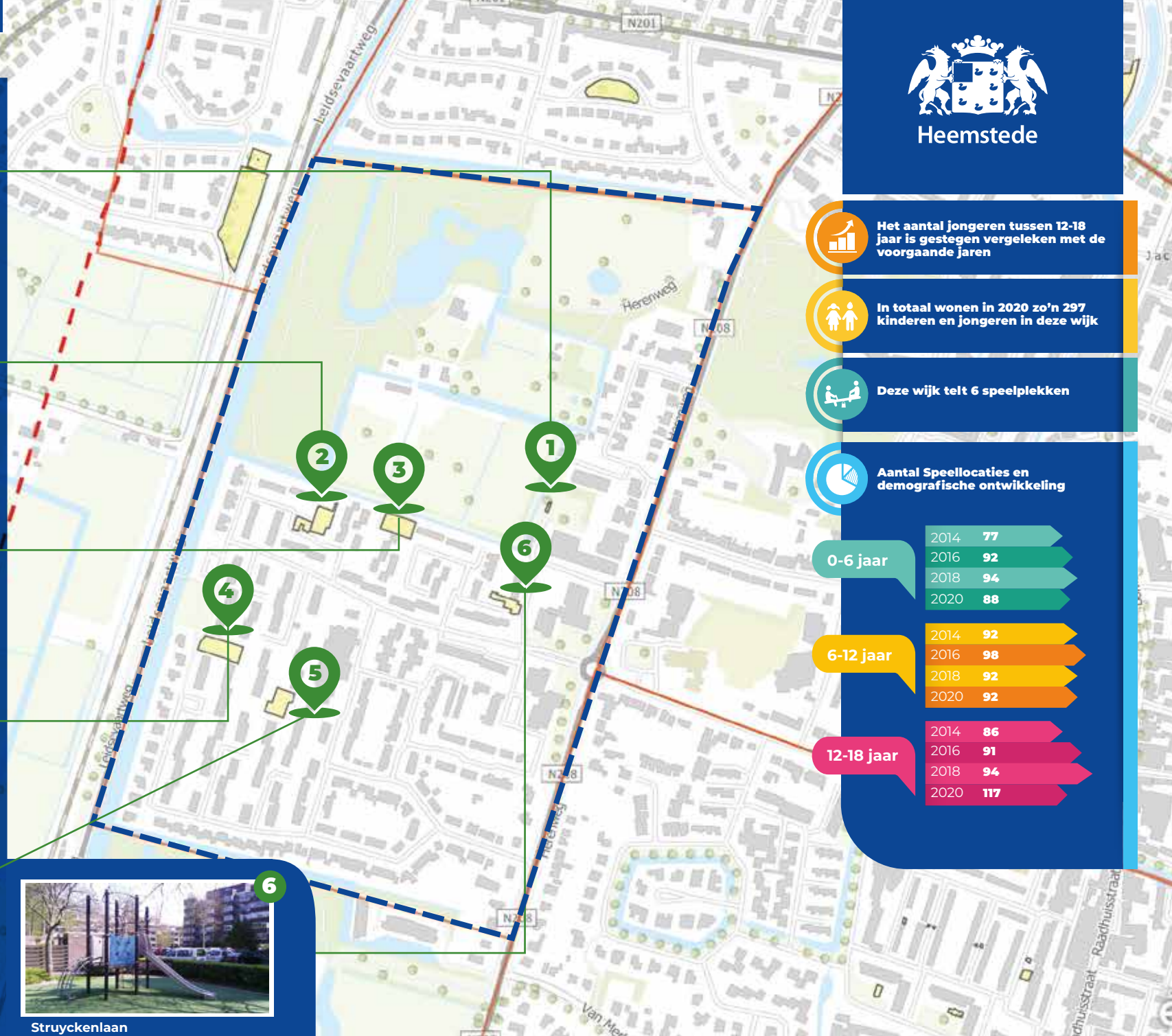

Het aantal jongeren tussen 12-18 jaar is gestegen vergeleken met de voorgaande jaren

In totaal wonen in 2020 zo'n 297 kinderen en jongeren in deze wijk

Deze wijk telt 6 speelplekken

Aantal Speellocaties en demografische ontwikkeling

Leeftijdsgroep	2014	2016	2018	2020
0-6 jaar	77	92	94	88
6-12 jaar	92	98	92	92
12-18 jaar	86	91	94	117

1. Meijerslaan - sporten - 10+

Deze speelplek bestaat alleen uit een jeu de boules baan. De achterkant van de speelplek is wel mooi voorzien van groen en planten.

Criteria	Beoordeling	Toelichting
1. Staat toestel o.b.v. technische Inspectie 2020	N.v.t.	
2. Leeftijd speelplek en afschrijvingstermijn speeltoestellen	N.v.t.	
3. Huidige speelwaarde / beleving	●	Het lijkt erop dat het weinig gebruikt wordt.
4. Speelbehoefte	N.v.t.	
5. Inwonersinitiatief	Nee	Bij bewoners informeren of er nog behoefte is om deze te handhaven.



2. Zernikelaan - sporten en spelen - alle leeftijden

Deze speelplek bestaat uit twee delen: een sportlocatie en speellocatie. Na de aanleg van de Erasmuslaan was het de bedoeling om deze speellocatie te verwijderen en alleen de sportlocatie te handhaven. De buurt wil graag echter graag een speellocatie en er is een bewonersinitiatief gestart.

Criteria	Beoordeling	Toelichting
1. Staat toestel o.b.v. technische Inspectie 2020	●	Verbindingen van de klimtoestel los en ondergrond is slecht. Veel ruimte tussen tegels.
2. Leeftijd speelplek en afschrijvingstermijn speeltoestellen	●	De toestellen zijn technisch afgeschreven.
3. Huidige speelwaarde / beleving	●	
4. Speelbehoefte	●	
5. Inwonersinitiatief	Ja	Zodra er geld beschikbaar is, wordt deze speelplek heringericht.



3. Erasmuslaan - sporten en spelen - 0-12 jaar

Deze speellocatie is in goede overeenstemming met de buurt gerealiseerd en in 2017 opgeleverd. De speellocatie is technisch in orde en voldoet aan de vraag uit de buurt.

Criteria	Beoordeling	Toelichting
1. Staat toestel o.b.v. technische Inspectie 2020	●	Speelplek is in 2020 opgeknapt door middel van een bewonersinitiatief
2. Leeftijd speelplek en afschrijvingstermijn speeltoestellen	●	
3. Huidige speelwaarde / beleving	●	
4. Speelbehoefte	●	
5. Inwonersinitiatief	Nee	



4. Kohnstammlaan - spelen - 0-12 jaar

Mastklimtoestel biedt weinig speelwaarde. De buurt wil graag een upgrade van de speelplek.

Criteria	Beoordeling	Toelichting
1. Staat toestel o.b.v. technische Inspectie 2020	●	Mastklimtoestel moet vervangen worden.
2. Leeftijd speelplek en afschrijvingstermijn speeltoestellen	●	
3. Huidige speelwaarde / beleving	●	Mastklimtoestel biedt weinig speelwaarde. Voor een volwaardige speelplek moet er nog een toestel bij.
4. Speelbehoefte	●	
5. Inwonersinitiatief	Ja	De buurt wil graag een upgrade van de speelplek.



5. Huizingalaan - sporten en spelen - alle leeftijden

In 2019 hekwerk, belijningen en doeltjes aangebracht, om overlast voetbal te reguleren. Op basis van een bewonersinitiatief eventueel de fase inzetten.

Criteria	Beoordeling	Toelichting
1. Staat toestel o.b.v. technische Inspectie 2020	●	
2. Leeftijd speelplek en afschrijvingstermijn speeltoestellen	●	
3. Huidige speelwaarde / beleving	●	
4. Speelbehoefte	●	
5. Inwonersinitiatief	Nee	



6. Struyckenlaan - spelen - 0-12 jaar

De schommel dateert uit de jaren 90 en moet vervangen worden. Het combinatietoestel is in goede staat.

Criteria	Beoordeling	Toelichting
1. Staat toestel o.b.v. technische Inspectie 2020	●	De schommel en het straatmeubilair moeten vervangen worden. Verder is het in orde.
2. Leeftijd speelplek en afschrijvingstermijn speeltoestellen	●	Betreft schommel.
3. Huidige speelwaarde / beleving	●	Nog geen volwaardige speelplek, een speeltoestel voor de jongere doelgroep toevoegen.
4. Speelbehoefte	●	
5. Inwonersinitiatief	Nee	



Conclusie:

De speellocaties aan de Zernikelaan en Kohnstammlaan d.m.v. een bewonersinitiatief herinrichten.

RIVIERENWIJK



1

Amstellaan
Spelen
Leeftijd 0-12



2

Haringvlietplantsoen
Spelen
Leeftijd 0-6



3

Linge
Sporten en spelen
Leeftijd 0-6



4

Grevelingen
Spelen
Leeftijd 0-6

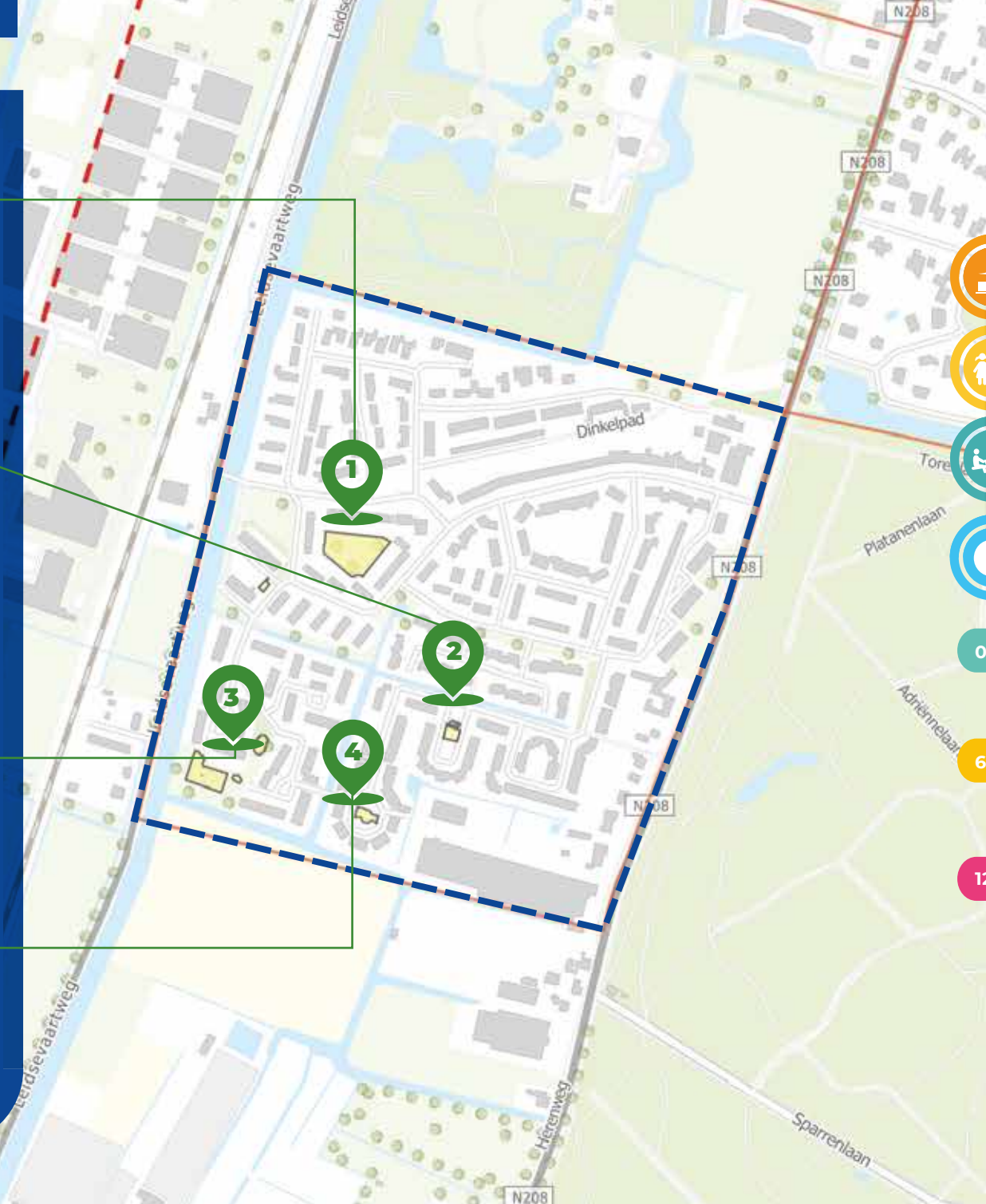

Heemstede



Wat erg opvalt is dat het aantal jongeren tussen 12-18 jaar flink is gedaald



In totaal wonen in 2020 zo'n 345 kinderen en jongeren in deze wijk



Deze wijk kent 5 speelplekken: twee grote en drie kleine speelplekken. De meeste speelplekken hebben een doelgroep van 0-6 jaar.



Aantal Speellocaties en demografische ontwikkeling



1. Amstellaan - spelen - 0-12 jaar

Plek toont wat troosteloos, evenwichtsbalk is slecht, vervangen, surprisebasketbalpaal is redelijk.

Criteria	Beoordeling	Toelichting
1. Staat toestel o.b.v. technische Inspectie 2020	●	Evenwichtsbalk is slecht, moet vervangen worden. Surprisebasketbalpaal Clown is redelijk.
2. Leeftijd speelplek en afschrijvingstermijn speeltoestellen	●	
3. Huidige speelwaarde / beleving	●	
4. Speelbehoefte	●	
5. Inwonersinitiatief	Nee	



2. Haringvlietplantsoen - spelen - 0-6 jaar

De speellocatie voldoet.

Criteria	Beoordeling	Toelichting
1. Staat toestel o.b.v. technische Inspectie 2020	●	
2. Leeftijd speelplek en afschrijvingstermijn speeltoestellen	●	
3. Huidige speelwaarde / beleving	●	
4. Speelbehoefte	●	
5. Inwonersinitiatief	Nee	



3. Linge - sporten en spelen - 0-12 jaar

De speellocatie bestaat uit twee delen, het deel voor de jongste kinderen en een speel- en sportveld voor de oudere kinderen, hierop staat een klimglijbaan die aan vervanging toe is, deze heeft weinig speelwaarde. Vervanging in overleg met de buurt.

Criteria	Beoordeling	Toelichting
1. Staat toestel o.b.v. technische Inspectie 2020	●	Hoge glijbaan vervangen door nieuwe toestel voor 6-12 jarigen. Bij het speelschip extra speeltoestellen voor doelgroep 0-6 jarigen plaatsen.
2. Leeftijd speelplek en afschrijvingstermijn speeltoestellen	●	Hoge glijbaan dateert uit 1995 en is technisch afgeschreven en op.
3. Huidige speelwaarde / beleving	●	
4. Speelbehoefte	●	Volwaardige speelplek van maken met extra toestellen.
5. Inwonersinitiatief	Nee	



4. Grevelingen - spelen - 0-6 jaar

De speellocatie voldoet.

Criteria	Beoordeling	Toelichting
1. Staat toestel o.b.v. technische Inspectie 2020	●	
2. Leeftijd speelplek en afschrijvingstermijn speeltoestellen	●	
3. Huidige speelwaarde / beleving	●	
4. Speelbehoefte	●	
5. Inwonersinitiatief	Nee	



5. Rijnlaan - informeel spelen - 0-6 jaar

Verdwaald speeltoestel. Deze speellocatie kan opgeheven worden. Het veerelement verwijderen en bijplaatsen bij speellocatie Linge.

Criteria	Beoordeling	Toelichting
1. Staat toestel o.b.v. technische Inspectie 2020		
2. Leeftijd speelplek en afschrijvingstermijn speeltoestellen		
3. Huidige speelwaarde / beleving	●	Verdwaald speeltoestel. Toestel bijplaatsen bij speellocatie Linge voor 0-6 jarigen.
4. Speelbehoefte	●	
5. Inwonersinitiatief	Nee	



Conclusie:
Speellocatie Linge is aan vervanging toe. De speellocatie Rijnlaan kan opgeheven worden.
Overige speellocaties voldoen.

CRAYENESTERSINGEL E.O.



1
Overboslaan
Sporten en spelen
Alle leeftijden



2
Reinier van Holylaan
Spelen
Leeftijd 0-12

Er wonen weinig kinderen. Wel valt op dat het aantal 0-6 jarigen flink is gestegen de afgelopen jaren

In totaal wonen in 2020 zo'n 270 kinderen en jongeren in deze wijk

3 speellocaties; Overboslaan, Reinier van Holylaan en Crayenesterschool

Aantal Speellocaties en demografische ontwikkeling

Leeftijd	2014	2016	2018	2020
0-6 jaar	52	63	62	96
6-12 jaar	82	98	85	100
12-18 jaar	103	98	91	74

1. Overboslaan - sporten en spelen - alle leeftijden

Het voorplein van de Overboslaan is een openbare speellocatie die onder schooltijd gebruikt wordt door de school. Na schooltijd wordt hij gebruikt door de buurt en door de NSO. De toestellen achter het tweede hek vallen onder verantwoordelijkheid van de school of het kinderdagverblijf. Deze locatie vervult een grote speelbehoefte in de buurt.

Criteria	Beoordeling	Toelichting
1. Staat toestel o.b.v. technische Inspectie 2020	●	Voldoet. Herinrichting wacht op ontwikkeling IHP (integraal huisvestingsplan)
2. Leeftijd speelplek en afschrijvingstermijn speeltoestellen	●	Zie hierboven.
3. Huidige speelwaarde / beleving	●	
4. Speelbehoefte	●	
5. Inwonersinitiatief	Nee	



2. Reinier van Holylaan - spelen - 0-12 jaar

Geen volwaardige speellocatie, dit was niet voorzien in het nieuwbouwplan. Voor meer toestellen is geen fysieke ruimte. Voorziet wel in een enorme behoefte.

Criteria	Beoordeling	Toelichting
1. Staat toestel o.b.v. technische Inspectie 2020	●	
2. Leeftijd speelplek en afschrijvingstermijn speeltoestellen	●	
3. Huidige speelwaarde / beleving	●	
4. Speelbehoefte	●	
5. Inwonersinitiatief	Nee	



Conclusie:
Speellocaties voldoen.

CENTRUM NOORD



1

Res Novaplein
Sporten en spelen
Alle leeftijden



2

Plein1/Eikenlaan
Spelen
Leeftijd 0-12

 Gezien het aantal kinderen in deze wijk is de hoeveelheid speellocaties beneden maats.

 In totaal wonen in 2020 zo'n 752 kinderen en jongeren in deze wijk

 2 speellocaties; Res Novaplein en Eikenlaan

 Aantal Speellocaties en demografische ontwikkeling



1. Res Novaplein - sporten en spelen - alle leeftijden

Er komen geregeld vragen binnen voor het opknappen van deze speellocatie. Tot op heden is er geen sprake van een bewonersinitiatief. De afschrijvingstermijn is nog niet verstreken.

Criteria	Beoordeling	Toelichting
1. Staat toestel o.b.v. technische Inspectie 2020	●	
2. Leeftijd speelplek en afschrijvingstermijn speeltoestellen	●	Op de planning zetten voor 2024.
3. Huidige speelwaarde / beleving	●	Door intensief gebruik zijn er slijtageplekken aanwezig.
4. Speelbehoefte	●	
5. Inwonersinitiatief	Nee	



2. Plein1/Eikenlaan - spelen - 0-12 jaar

De speeltoestellen van deze speelplek zijn neergezet in 2018. Het wordt intensief gebruikt door bezoekers van Plein1 en buurtbewoners.

Criteria	Beoordeling	Toelichting
1. Staat toestel o.b.v. technische Inspectie 2020	●	
2. Leeftijd speelplek en afschrijvingstermijn speeltoestellen	●	
3. Huidige speelwaarde / beleving	●	
4. Speelbehoefte	●	
5. Inwonersinitiatief	Nee	



Conclusie:

De speeltoestellen zijn in goede staat (een aantal zijn vrij nieuw). Bij het Res Novaplein de zichtbare slijtage aandacht geven.

CENTRUM ZUID



Zeelandlaan
Spelen
Leeftijd 0-12



Provinciënwijk Frieslandlaan
Spelen
Leeftijd 0-12



Provinciënlaan West
Spelen
Leeftijd 0-12



Provinciënlaan Oost
Spelen
Leeftijd 0-12



Raadhuisplein
Informeel spelen
Informeel



Lieven de Keylaan
Spelen
Leeftijd 0-12



Vrijheidsdreef
Sporten
Leeftijd 10+

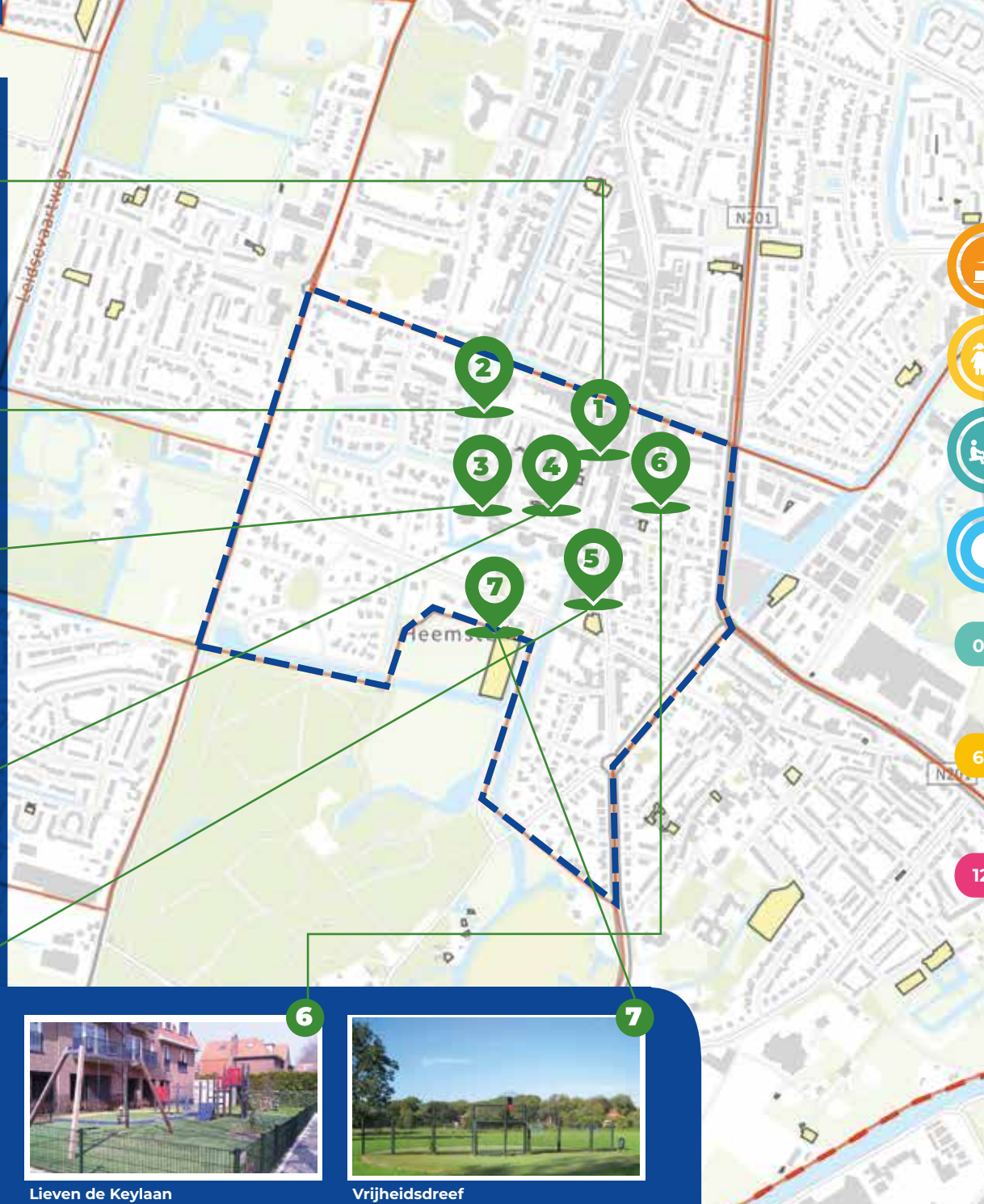

Het aantal 0 - 6 jarigen is flink gestegen vergeleken met de jaren ervoor. Ook is een aanzienlijke stijging te zien bij 6 - 12 jarigen



In totaal wonen in 2020 zo'n 703 kinderen en jongeren in deze wijk



Deze wijk kent veel speelgelegenheden verspreid over het hele gebied



Aantal Speellocaties en demografische ontwikkeling



1. Zeelandlaan – spelen – 0-12 jaar

Deze speelplek wordt intensief gebruikt, waardoor er soms overlast wordt ervaren.

Criteria	Beoordeling	Toelichting
1. Staat toestel o.b.v. technische Inspectie 2020	●	
2. Leeftijd speelplek en afschrijvingstermijn speeltoestellen	●	
3. Huidige speelwaarde / beleving	●	
4. Speelbehoefte	●	
5. Inwonersinitiatief	Nee	



2. Speelroute Provinciënwijk (Frieslandlaan, Utrechtlaan, Gelderlandlaan) – spelen – 0-12 jaar

De speeltoestellen zijn verdeeld over drie straten, zie hierboven.

Criteria	Beoordeling	Toelichting
1. Staat toestel o.b.v. technische Inspectie 2020	●	
2. Leeftijd speelplek en afschrijvingstermijn speeltoestellen	●	
3. Huidige speelwaarde / beleving	N.v.t	Het gaat hier om een speelroute, een extra "speelaanleiding" voor de buurt.
4. Speelbehoefte	●	
5. Inwonersinitiatief	Nee	



3. Provinciënlaan West - spelen - 0-12 jaar

Speellocatie wordt weinig gebruikt, er is weinig uitdaging en ziet er weinig aantrekkelijk uit .

Criteria	Beoordeling	Toelichting
1. Staat toestel o.b.v. technische Inspectie 2020	●	Binnenwerk van wiebelplateau en wip stuk en ruimte tussen tegels.
2. Leeftijd speelplek en afschrijvingstermijn speeltoestellen	●	Speeltoestellen dateren uit 2006.
3. Huidige speelwaarde / beleving	●	Er is weinig uitdaging.
4. Speelbehoefte	●	Er zijn veel kinderen in deze buurt die uitwijken naar Zeelandlaan, omdat deze speelplek niet in de behoefte van de buurt voorziet.
5. Inwonersinitiatief	Ja	



4. Provinciënlaan Oost - spelen - 0-12 jaar

Speellocatie wordt weinig gebruikt, er is weinig uitdaging en ziet er weinig aantrekkelijk uit.

Criteria	Beoordeling	Toelichting
1. Staat toestel o.b.v. technische Inspectie 2020	●	Binnenwerk van wiebelplateau en wip stuk en ruimte tussen tegels.
2. Leeftijd speelplek en afschrijvingstermijn speeltoestellen	●	Speeltoestellen dateren uit 2006.
3. Huidige speelwaarde / beleving	●	Er is weinig uitdaging.
4. Speelbehoefte	●	Er zijn veel kinderen in deze buurt die uitwijken naar Zeelandlaan, omdat deze speelplek niet in de behoefte van de buurt voorziet.
5. Inwonersinitiatief	Ja	



7. Lieven de Keylaan - spelen - 0-12 jaar

Deze speellocatie is voorzien van verschillende nieuwe toestellen. Is in samenspraak met de buurt aangelegd. Het voldoet aan de behoefte van de buurt.

Criteria	Beoordeling	Toelichting
1. Staat toestel o.b.v. technische Inspectie 2020	●	
2. Leeftijd speelplek en afschrijvingstermijn speeltoestellen	●	
3. Huidige speelwaarde / beleving	●	
4. Speelbehoefte	●	
5. Inwonersinitiatief	Nee	



6. Vrijheidsdreef - sporten - 10+

Deze speelruimte bestaat uit drie doelen en een basketbalpaal. Voldoet aan de wensen.

Criteria	Beoordeling	Toelichting
1. Staat toestel o.b.v. technische Inspectie 2020	●	Kunstgras is stuk. Is aan vervanging toe.
2. Leeftijd speelplek en afschrijvingstermijn speeltoestellen	●	
3. Huidige speelwaarde / beleving	●	
4. Speelbehoefte	●	
5. Inwonersinitiatief	Ja	Voor doelgroep 0-6 jarigen



6. Raadhuisplein - informeel spelen

Dit is een informeel speelruimte, het wordt multifunctioneel gebruikt.

Criteria	Beoordeling	Toelichting
1. Staat toestel o.b.v. technische Inspectie 2020	N.v.t.	
2. Leeftijd speelplek en afschrijvingstermijn speeltoestellen	N.v.t.	
3. Huidige speelwaarde / beleving	●	
4. Speelbehoefte	●	
5. Inwonersinitiatief	Nee	



Conclusie:

De Zeelandlaan is de best bezochte speellocatie van de wijk. Er wordt geregeld overlast ervaren, doordat de speeldruk hoog is. Als de speellocaties aan de nabij gelegen Provinciënlaan beter ingericht worden, zorgt dit ervoor dat de speeldruk beter gespreid wordt over de wijk. Op de Vrijheidsdreef dient het kunstgras te worden vervangen, daarnaast loopt er een inwoners initiatief om de speellocatie uit te bereiden met natuurlijk speeltoestellen voor kinderen van 0 - 12 jaar.

SCHILDERS- EN COMPONISTENWIJK



Heemstede



Jan Miense Molenaerplein
Sporten en spelen
Alle leeftijden



Rembrandtlaan
Informeel spelen
Informeel



Spaarnelicht Julius Rontgenpad
Spelen
Alle Leeftijden



Franz Leharlaan
Sporten en spelen
Alle Leeftijden



Beatrixschool
Sporten en spelen
Alle Leeftijden



Richard Holplein
Informeel spelen
Informeel



Jozef Israëlsplein
Informeel spelen
Informeel

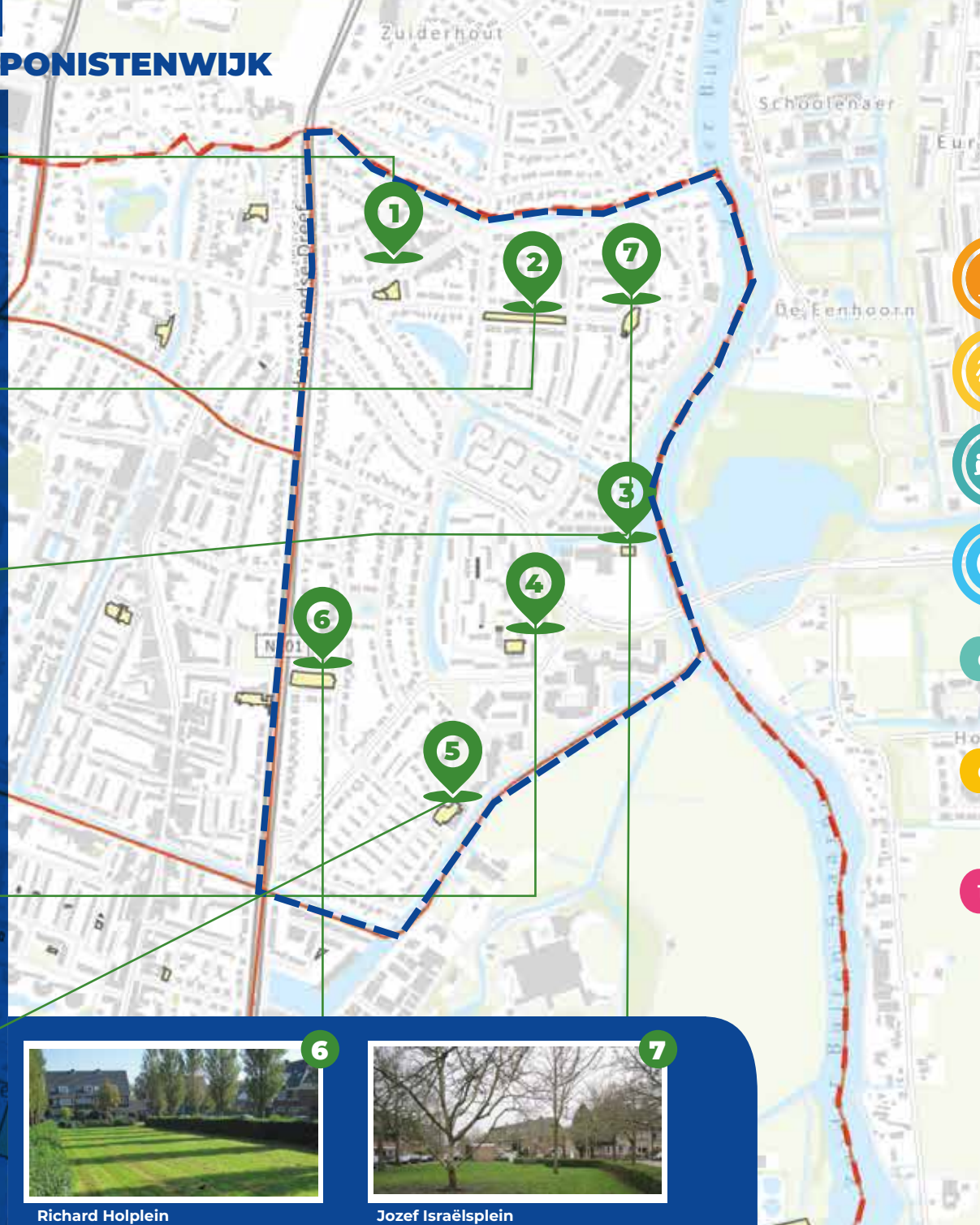

 **Initiatieven om informele ruimtes om te vormen tot formele speelruimtes hebben het dan ook niet gehaald in deze wijk**

 **In totaal wonen in 2020 zo'n 1294 kinderen en jongeren in deze wijk**

 **Deze wijk kent 7 speellocaties Dit is één van de wijken met de meeste kinderen**

 **Aantal Speellocaties en demografische ontwikkeling**



1. Jan Miense Molenaerplein - sporten en spelen - alle leeftijden

Deze speelplek wordt intensief gebruikt. Het voldoet aan de behoefte van de buurt. Toestellen zijn op hun retour, op termijn vervangen.

Criteria	Beoordeling	Toelichting
1. Staat toestel o.b.v. technische Inspectie 2020	●	
2. Leeftijd speelplek en afschrijvingstermijn speeltoestellen	●	Toestellen zijn technisch op hun retour i.c.m. het gebruik.
3. Huidige speelwaarde / beleving	●	
4. Speelbehoefte	●	
5. Inwonersinitiatief	Nee	Er komen wat vragen uit de buurt.



2. Rembrandtlaan - Informeel spelen

Dit is een informele speelplek. Het voldoet aan de speelbehoefte van de buurt.

Criteria	Beoordeling	Toelichting
1. Staat toestel o.b.v. technische Inspectie 2020	N.v.t.	
2. Leeftijd speelplek en afschrijvingstermijn speeltoestellen	N.v.t.	
3. Huidige speelwaarde / beleving	●	
4. Speelbehoefte	●	



3. Julius Rontgenpad, Spaarnelicht (in aanleg)

In samenwerking met de buurt en de projectontwikkelaar wordt een speel- en sportlocatie gerealiseerd tussen Watermuziek en Spaarnelicht.

Criteria	Beoordeling	Toelichting
1. Staat toestel o.b.v. technische Inspectie 2020	N.v.t.	
2. Leeftijd speelplek en afschrijvingstermijn speeltoestellen	N.v.t.	
3. Huidige speelwaarde / beleving	N.v.t.	
4. Speelbehoefte	N.v.t.	
5. Inwonersinitiatief	Ja	

4. Speelroute Franz Leharlaan – sporten en spelen – alle leeftijden

Deze speelplek is verspreid over drie plekken. Elke plek is voorzien van een aantal speeltoestellen.

Criteria	Beoordeling	Toelichting
1. Staat toestel o.b.v. technische Inspectie 2020	●	Enkel kunstgras stuk van schommel.
2. Leeftijd speelplek en afschrijvingstermijn speeltoestellen	●	
3. Huidige speelwaarde / beleving	●	Er is weinig uitdaging in speeltoestellen.
4. Speelbehoefte	●	
5. Inwonersinitiatief	Nee	



5. Von Brucken Focklaan (Beatrixschool) - sporten en spelen - 0-12 jaar

Deze speelplek is van een schoolplein. Het is semi-openbaar. In verband met gebrek aan speelruimte is met de school afgesproken dat de locatie na school door de buurt gebruikt mag worden. Bij de aanleg is door de gemeente mede-geïnvesteed, dat rechtvaardigt de semi-openbaarheid. Ook voor deze locatie geldt dat de inspecties en reparaties door de school worden gedaan.

6. Richard Holplein - Informeel spelen

Dit is een informele speelplek. Het voldoet aan de speelbehoefte van de buurt.

Criteria	Beoordeling	Toelichting
1. Staat toestel o.b.v. technische Inspectie 2020	N.v.t.	
2. Leeftijd speelplek en afschrijvingstermijn speeltoestellen	N.v.t.	
3. Huidige speelwaarde / beleving	●	
4. Speelbehoefte	●	
5. Inwonersinitiatief	Nee	



7. Jozef Israelsplein - Informeel spelen

Dit is een informele speelplek. Het voldoet aan de speelbehoefte van de buurt.

Criteria	Beoordeling	Toelichting
1. Staat toestel o.b.v. technische Inspectie 2020	N.v.t.	
2. Leeftijd speelplek en afschrijvingstermijn speeltoestellen	N.v.t.	
3. Huidige speelwaarde / beleving	●	
4. Speelbehoefte	●	
5. Inwonersinitiatief	Nee	



Conclusie:

Deze wijk kent veel informele speelplekken. De speelplek Jan Miense Molenaerplein zal op termijn heringericht worden. De rest is in orde. In samenwerking met de buurt wordt een sport- en speellocatie aangelegd in het project Spaarnelicht.



Heemstede

HAVEN E.O.



Van den Eijndekade
Spelen
Leeftijd 0-12

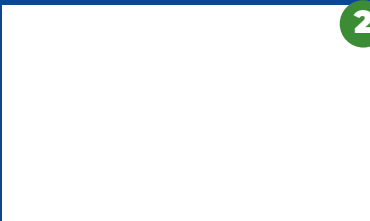

Havendreef
Spelen
Leeftijd 0-12



Opvallend is dat het aantal kinderen tussen 12-18 jaar erg is gestegen vergeleken met de afgelopen jaren.



In totaal wonen in 2020 zo'n 131 kinderen en jongeren in deze wijk



In de nabijheid van deze wijk is veel informele speelruimte (en zelfs een speelbos) aanwezig. Voor kinderen zal over het algemeen gelden dat ze onder begeleiding hier heen moeten.



Aantal Speellocaties en demografische ontwikkeling

0-6 jaar



6-12 jaar



12-18 jaar



1. Van den Eijndekade - spelen - 0-12 jaar

Deze plek bestaat enkel nog uit een schommel. Tot voor kort stonden hier houten schapen die zorgden voor de aankleding van het veld. Deze zijn verwijderd. Er loopt een initiatief om een hier volwaardige speelplek te realiseren voor 0-12 jarigen.

Criteria	Beoordeling	Toelichting
1. Staat toestel o.b.v. technische Inspectie 2020	●	
2. Leeftijd speelplek en afschrijvingstermijn speeltoestellen	●	
3. Huidige speelwaarde / beleving	●	De speellocatie is veilig gemaakt door de toestellen te verwijderen. Op korte termijn een volwaardige speelplek realiseren.
4. Speelbehoefte	●	
5. Inwonersinitiatief	Ja	



2. Havendreef (is nieuw aangelegd, nog geen foto's beschikbaar)

Criteria	Beoordeling	Toelichting
1. Staat toestel o.b.v. technische Inspectie 2020	N.v.t.	
2. Leeftijd speelplek en afschrijvingstermijn speeltoestellen	N.v.t.	
3. Huidige speelwaarde / beleving	N.v.t.	
4. Speelbehoefte	N.v.t.	
5. Inwonersinitiatief		

Conclusie:

De speellocatie aan de Van den Eijndekade middel het lopende bewonersinitiatief tot een volwaardige speellocatie voor kinderen van 0-12 maken.

INDISCHE WIJK



Bosboom Toussaintlaan
Sporten en spelen
Alle leeftijden



Laan van Insulinde
Spelen
Leeftijd 0-12



Meerweg
Sporten en spelen
Alle leeftijden



Ir. Lelylaan 35
Spelen
Leeftijd 0-12



Molenwerfslaan
Spelelm
Leeftijd 0-12



Slottuin
Spelelm
Leeftijd 0-6



Javalaan
Spelen
Leeftijd 0-6



Bankastraat
Spelen
Leeftijd 0-6

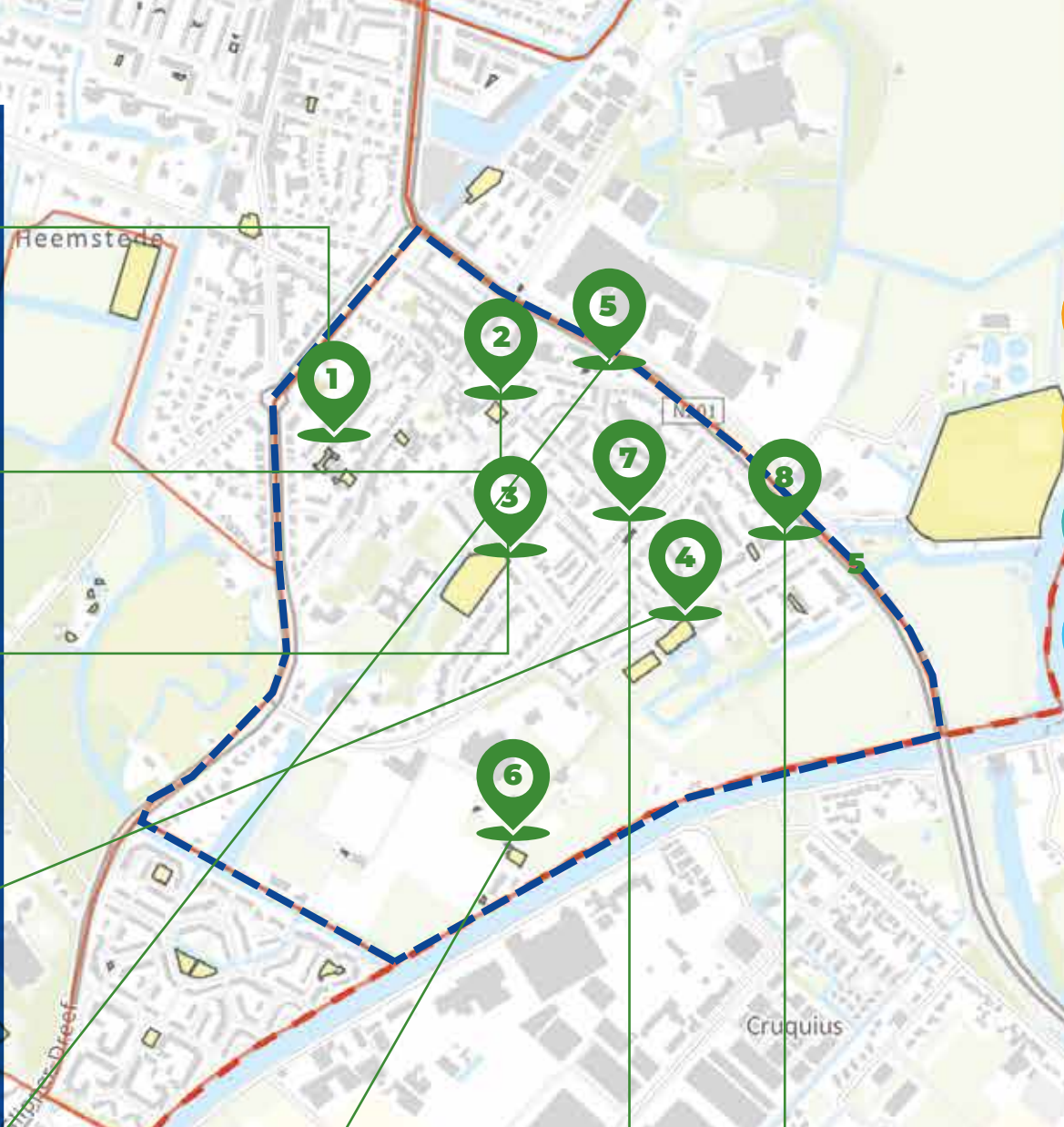

 **Opvallend is dat het aantal kinderen flink wat gestegen is vergeleken met de afgelopen jaren**

 **In totaal wonen in 2020 zo'n 839 kinderen en jongeren in deze wijk**

 **Deze wijk bestaat uit 10 speelplekken verdeeld over het hele gebied**

 **Aantal Speellocaties en demografische ontwikkeling**



1. Bosboom Toussaintlaan - sporten en spelen - 0-12 jaar

Deze speelplek bestaat uit twee delen. Het gebouw tussen de speelplekken in verdeelt de locatie in een speelplek en sportplek.

Criteria	Beoordeling	Toelichting
1. Staat toestel o.b.v. technische Inspectie 2020	●	
2. Leeftijd speelplek en afschrijvingstermijn speeltoestellen	●	
3. Huidige speelwaarde / beleving	●	Helft van de toestellen van de speellocatie zijn afgeschreven.
4. Speelbehoefte	●	Kan een opfrisbeurt gebruiken.
5. Inwonersinitiatief	Nee	



2. Laan van Insulinde - spelen - 0-12 jaar

Deze speelplek is vernieuwd in 2020 d.m.v. een bewonersinitiatief. De speeltoestellen zijn van hout en voldoen hiermee aan de behoefte van de buurt.

Criteria	Beoordeling	Toelichting
1. Staat toestel o.b.v. technische Inspectie 2020	●	
2. Leeftijd speelplek en afschrijvingstermijn speeltoestellen	●	
3. Huidige speelwaarde / beleving	●	
4. Speelbehoefte	●	
5. Inwonersinitiatief	Nee	



3. Meerweg – sporten en spelen – alle leeftijden

Deze speelplek biedt ruimte voor een speelruimte en een sportruimte. De (formele) speelruimte bestaat uit diverse speeltoestellen. Het grote grasveld is van Sein, hier kan gespeeld en gesport worden.

Criteria	Beoordeling	Toelichting
1. Staat toestel o.b.v. technische Inspectie 2020	●	Diverse keren is de vraag gesteld om onder het draaitoestel ook kunstgras aan te leggen. Met het nieuwe budget kan dit worden aangebracht.
2. Leeftijd speelplek en afschrijvingstermijn speeltoestellenNee	●	
3. Huidige speelwaarde / beleving	●	De speelplek oogt minder aantrekkelijk.
4. Speelbehoefte	●	
5. Inwonersinitiatief	Nee	



4. Ir. Lelylaan & Ringvaartlaan - sporten en spelen - alle leeftijden

Deze speelplek bestaat uit twee delen, een speellocatie (Ir Lelylaan) en sportlocatie (Ringvaartlaan). Voor de oudere kinderen zijn onlangs speeltoestellen bijgeplaatst op deze speellocatie.

Criteria	Beoordeling	Toelichting
1. Staat toestel o.b.v. technische Inspectie 2020	●	
2. Leeftijd speelplek en afschrijvingstermijn speeltoestellen	●	
3. Huidige speelwaarde / beleving	●	
4. Speelbehoefte	●	
5. Inwonersinitiatief	Nee	



5. Molenwerfslaan - spelen - 0-12 jaar

Deze locatie is enkel voorzien van een duikelrek. Het gaat om een kunstwerk wat als speelobject is aangemerkt.

Criteria	Beoordeling	Toelichting
1. Staat toestel o.b.v. technische Inspectie 2020	●	
2. Leeftijd speelplek en afschrijvingstermijn speeltoestellen	N.v.t.	Bouwjaar 1996
3. Huidige speelwaarde / beleving	N.v.t.	
4. Speelbehoefte	N.v.t.	
5. Inwonersinitiatief	Nee	



6. Slottuin NIEUW

Deze locatie is in ontwikkeling. In de wijk wordt door de projectontwikkelaar een speellocatie voor de jongste doelgroep 0-6 jaar aangelegd.

Criteria	Beoordeling	Toelichting
1. Staat toestel o.b.v. technische Inspectie 2020		
2. Leeftijd speelplek en afschrijvingstermijn speeltoestellen		
3. Huidige speelwaarde / beleving		
4. Speelbehoefte		
5. Inwonersinitiatief		

7. Javalaan – spelen – 0-6 jaar

Deze speelplek is in 2017 aangelegd en voldoet aan de behoefte van de buurt.

Criteria	Beoordeling	Toelichting
1. Staat toestel o.b.v. technische Inspectie 2020	●	
2. Leeftijd speelplek en afschrijvingstermijn speeltoestellen	●	
3. Huidige speelwaarde / beleving	●	
4. Speelbehoefte	●	
5. Inwonersinitiatief	Nee	



8. Bankastraat - spelen - 0-6 jaar

Deze speelplek is aangelegd in 2015 en voldoet aan de behoefte van de buurt.

Criteria	Beoordeling	Toelichting
1. Staat toestel o.b.v. technische Inspectie 2020	●	
2. Leeftijd speelplek en afschrijvingstermijn speeltoestellen	●	
3. Huidige speelwaarde / beleving	●	
4. Speelbehoefte	●	
5. Inwonersinitiatief	Nee	



Conclusie:

Verbeteren uitstraling Bosboom Toussaintlaan.

MERLENHOVEN



1
Anna Blamanlaan
Sporten en spelen
Alle leeftijden



2
Coby Riemersmalaan
Spelen
Leeftijd 0-6



3
Beatrixplantsoen
sporten (en informeel spelen)
Leeftijd 10+



4
Roosje Voslaan
Sporten
Leeftijd 6-12



5
Johanna Westerdijklaan
Spelen
Leeftijd 0-6

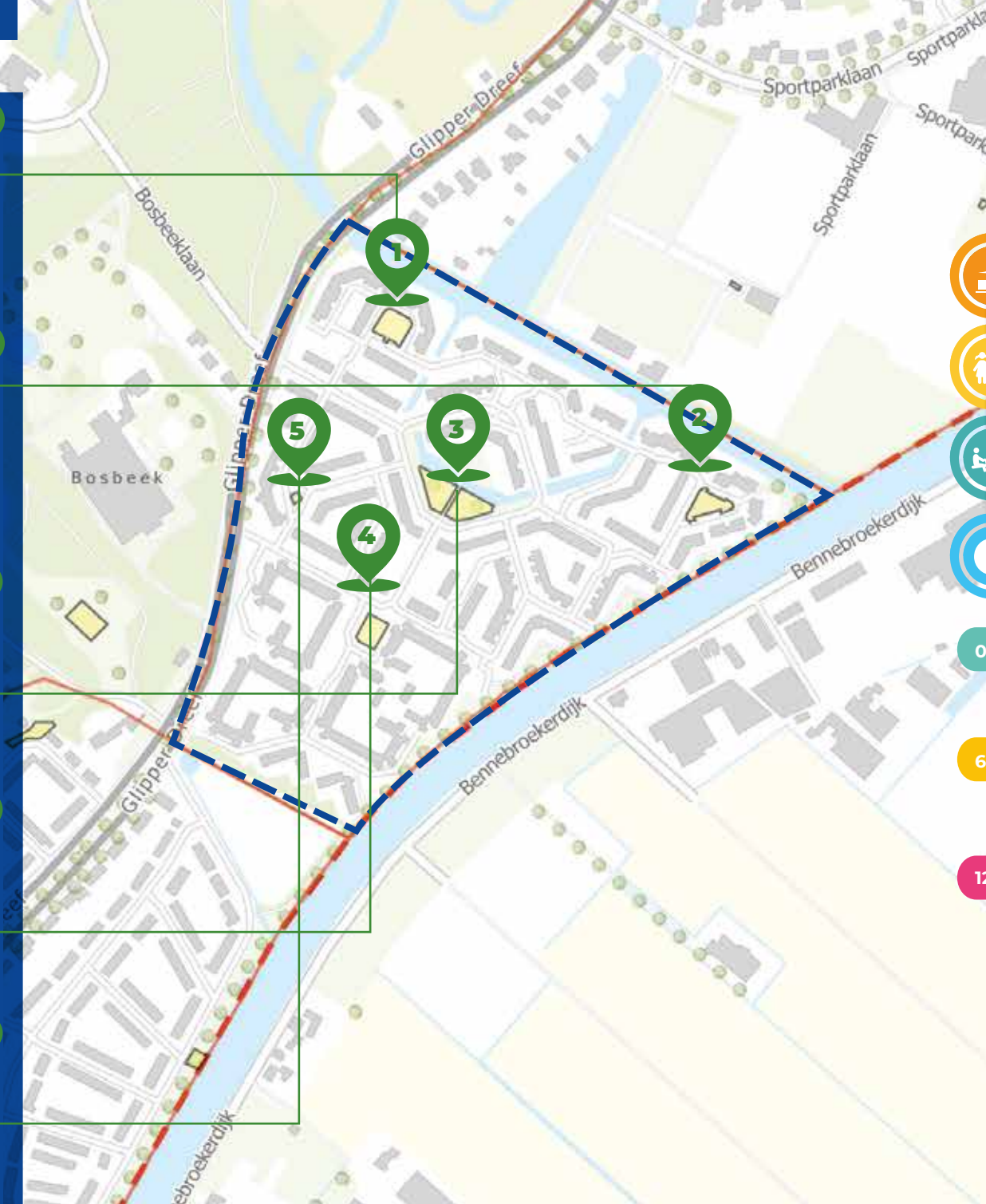

 **Het aantal kinderen tussen 0-6 jaar is gestegen vergeleken met twee jaar ervoor.**

 **In totaal wonen in 2020 zo'n 200 kinderen en jongeren in deze wijk**

 **In deze wijk zijn er vijf speelplekken verdeelt over de hele locatie verdeeld**

 **Aantal Speellocaties en demografische ontwikkeling**



1. Anna Blamanlaan - sporten en spelen - alle leeftijden

Deze speelplek voldoet op dit moment aan de behoefte van de buurt.

Criteria	Beoordeling	Toelichting
1. Staat toestel o.b.v. technische Inspectie 2020	●	De toplaag coating van combitoestel is stuk. Dit wordt uit onderhoud budget 2021 vervangen.
2. Leeftijd speelplek en afschrijvingstermijn speeltoestellen	●	
3. Huidige speelwaarde / beleving	●	
4. Speelbehoefte	●	
5. Inwonersinitiatief	Nee	



2. Coby Riemersmalaan - spelen - 0-6 jaar

Speellocatie is op z'n retour. In overleg met de buurt zullen toestellen vervangen worden.

Criteria	Beoordeling	Toelichting
1. Staat toestel o.b.v. technische Inspectie 2020	●	
2. Leeftijd speelplek en afschrijvingstermijn speeltoestellen	●	Veerplaat is afgeschreven en meerdere toestellen zijn aan vervanging toe.
3. Huidige speelwaarde / beleving	●	
4. Speelbehoefte	●	
5. Inwonersinitiatief	Nee	



3. Beatrixplantsoen – sporten en spelen – 10+ jaar

Dit is een informele speelruimte met een tennistafel. De speelplek is wel langs het water gelegen, dus niet geschikt voor jongste leeftijdscategorie.

Criteria	Beoordeling	Toelichting
1. Staat toestel o.b.v. technische Inspectie 2020	●	
2. Leeftijd speelplek en afschrijvingstermijn speeltoestellen	●	
3. Huidige speelwaarde / beleving	N.v.t	
4. Speelbehoefte	●	
5. Inwonersinitiatief	Nee	



4. Roosje Voslaan – sporten en spelen – alle leeftijden

Deze speelplek is voorzien van een speellocatie en een sportlocatie. Het voldoet aan de behoefte van de buurt.

Criteria	Beoordeling	Toelichting
1. Staat toestel o.b.v. technische Inspectie 2020	●	De glijbaan is afgeschreven, de speelplek zal tzt in z'n geheel moeten worden vervangen i.v.m. het aanwezige kunstgras.
2. Leeftijd speelplek en afschrijvingstermijn speeltoestellen	●	
3. Huidige speelwaarde / beleving	●	
4. Speelbehoefte	●	
5. Inwonersinitiatief	Nee	In samenspraak met de buurt vervangen glijbaan/kunstgras.



5. Johanna Westerdijklaan - spelen - 0-6 jaar

Deze locatie zou verwijderd worden uit het Actieplan, omdat het geen volwaardige speellocatie betreft. Er is echter een initiatief binnen gekomen uit de buurt.

Criteria	Beoordeling	Toelichting
1. Staat toestel o.b.v. technische Inspectie 2020	●	Beginnende houtrot en veel ruimte tussen tegels.
2. Leeftijd speelplek en afschrijvingstermijn speeltoestellen	●	Toestel is afgeschreven.
3. Huidige speelwaarde / beleving	●	Speellocatie is te klein voor een volwaardige speelplek.
4. Speelbehoefte	●	
5. Inwonersinitiatief	Ja	Wordt aangevraagd via Heemstede Maakt Mogelijk.



Conclusie:

In deze wijk zijn er voldoende speellocaties, al zijn ze niet allemaal van enorme omvang.

Ze liggen mooi gespreid door de wijk. Een aantal speelplekken zijn aan vervanging toe.

DE GLIP



Dr. J.R. Thorbeckelaan
Spelen
Leeftijd 0-12



Floradreef
Spelen en spelen
Alle Leeftijden



Dr. Schaeapmanlaan Zuid
Spelen en Sporten
Alle leeftijden



Korhoenlaan (achter Tuincentrum)
Spelen
Leeftijd 0-12



Korhoenlaan (Kemphaanlaan)
Spelen
Leeftijd 0-12



Fazantenlaan
Sporten
Leeftijd 10+



Korhoenlaan (Patrijzenlaan)
Spelen en sporten
Alle Leeftijden



Dr. Schaeapmanlaan Noord
Spelen
Leeftijd 0-12

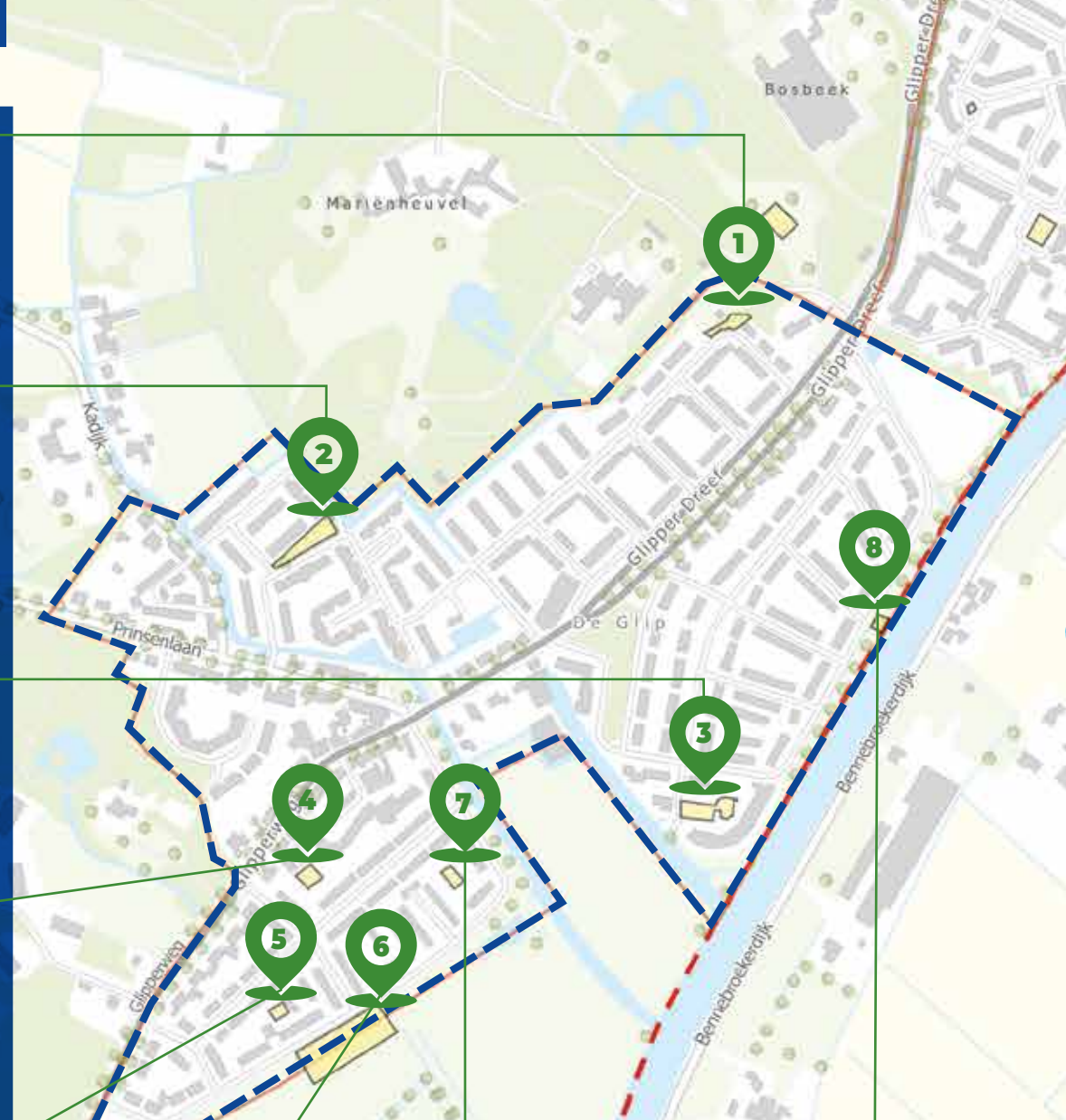

het aantal kinderen tussen 0-6 jaar flink is gestegen vergeleken met de jaren ervoor

In totaal wonen in 2020 zo'n 502 kinderen en jongeren in deze wijk

Deze wijk telt 8 speelplekken. Ze liggen mooi verspreid over de gebieden die worden doorsneden door Glipperweg/Glipperdreef

Aantal Speellocaties en demografische ontwikkeling



1. Thorbeckelaan - spelen - 0-12 jaar
 Speelplek is aangelegd in 2016. Voldoet.

Criteria	Beoordeling	Toelichting
1. Staat toestel o.b.v. technische Inspectie 2020	●	
2. Leeftijd speelplek en afschrijvingstermijn speeltoestellen	●	
3. Huidige speelwaarde / beleving	●	
4. Speelbehoefte	●	
5. Inwonersinitiatief	Nee	



2. Floradreef - sporten en spelen - alle leeftijden

Dit is een grote speelplek met verschillende speeltoestellen voor elke doelgroep.

Criteria	Beoordeling	Toelichting
1. Staat toestel o.b.v. technische Inspectie 2020	●	Kunstgras is versleten.
2. Leeftijd speelplek en afschrijvingstermijn speeltoestellen	●	Een aantal toestellen binnenkort aan vervanging toe.
3. Huidige speelwaarde / beleving	●	
4. Speelbehoefte	●	
5. Inwonersinitiatief	Nee	



3. Dr. Schaepmanlaan-Zuid - spelen en sporten - alle leeftijden

Deze speelplek bestaat uit twee delen: een speeldeel en een sportdeel. Toestellen bieden weinig uitdaging en de uitstraling is matig. Sportdeel voldoet.

Criteria	Beoordeling	Toelichting
1. Staat toestel o.b.v. technische Inspectie 2020	●	
2. Leeftijd speelplek en afschrijvingstermijn speeltoestellen	●	Binnenkort speeltoestellen vervangen. Sportveld voldoet.
3. Huidige speelwaarde / beleving	●	De speeltoestellen bieden weinig uitdaging en uitstraling is matig.
4. Speelbehoefte	●	
5. Inwonersinitiatief	Nee	



4. Korhoenlaan (achter Tuincentrum) - spelen - 0-12 jaar

Speelplek voldoet. Wel vertoont de verharding en valondergrond mankementen.

Criteria	Beoordeling	Toelichting
1. Staat toestel o.b.v. technische Inspectie 2020	●	Veel ruimte tussen tegels en coating van hinkelbaan en twister is weg.
2. Leeftijd speelplek en afschrijvingstermijn speeltoestellen	●	
3. Huidige speelwaarde / beleving	●	Straatwerk is aan vervanging toe.
4. Speelbehoefte	●	
5. Inwonersinitiatief	Nee	Nog geen bewonersinitiatief op het gebied van spelen. Wel voor het groen. Mogelijk ontstaat er hier vanuit ook een initiatief voor spelen.



5. Korhoenlaan (Kemphaanlaan) - spelen - 0-12 jaar

Speelplek voldoet.

Criteria	Beoordeling	Toelichting
1. Staat toestel o.b.v. technische Inspectie 2020	●	
2. Leeftijd speelplek en afschrijvingstermijn speeltoestellen	●	
3. Huidige speelwaarde / beleving	●	Mogelijk behoefte aan meer speelwaarde.
4. Speelbehoefte	●	
5. Inwonersinitiatief	Nee	



6. Fazantenlaan

Naar aanleiding van de wijkwandeling zijn er voetbalnetten opgehangen. De locatie voldoet.

Criteria	Beoordeling	Toelichting
1. Staat toestel o.b.v. technische Inspectie 2020	●	
2. Leeftijd speelplek en afschrijvingstermijn speeltoestellen	●	
3. Huidige speelwaarde / beleving	●	
4. Speelbehoefte	●	
5. Inwonersinitiatief	Nee	



7. Korhoenlaan (Patrijzenlaan) - spelen en sporten - alle leeftijden

Deze speellocatie is recent d.m.v. bewonersparticipatie opgewaarderd. Er is daar onder andere een oud speelhuisje hergebruikt. Deze is inmiddels afgeschreven. Naar aanleiding van de wijkwandeling ligt er een verzoek vanuit de buurt om met enkele voorzieningen de speelplek aantrekkelijker te maken.

Criteria	Beoordeling	Toelichting
1. Staat toestel o.b.v. technische Inspectie 2020	●	Speeltoestellen zijn goed, het huisje is onveilig.
2. Leeftijd speelplek en afschrijvingstermijn speeltoestellen	●	
3. Huidige speelwaarde / beleving	●	
4. Speelbehoefte	●	
5. Inwonersinitiatief	Ja	Bewoners hebben een aanvraag gedaan om de kwaliteit van de speelplek op te waarderen met enkele voorzieningen en ontmoeting functies.



8. Dr. Schaepmanlaan-Noord - spelen - 0-12 jaar

In samenspraak met de buurt is deze locatie gerealiseerd in 2017.

Criteria	Beoordeling	Toelichting
1. Staat toestel o.b.v. technische Inspectie 2020	●	
2. Leeftijd speelplek en afschrijvingstermijn speeltoestellen	●	
3. Huidige speelwaarde / beleving	●	
4. Speelbehoefte	●	
5. Inwonersinitiatief	Nee	



Conclusie:

De meeste speelplekken voldoen aan de behoefte van de buurt, maar bij een aantal speelplekken is de afschrijftermijn verstreken. De uitdaging van de speelplekken is matig.

BOVENWIJKSE VOORZIENINGEN



1

Park Meermond Cruquiusweg
49 Sporten en spelen
Alle leeftijden



2

Cruquiusweg / Nijverheidsweg
NNB
Leeftijd 10+



3

Glipperweg
Sporten
Leeftijd 10+



4

Kinderboerderij (Burgemeester van Rappardlaan) Spelen beleven
Leeftijd 0-6



5

Sportparklaan
Sporten en spelen
Alle Leeftijden

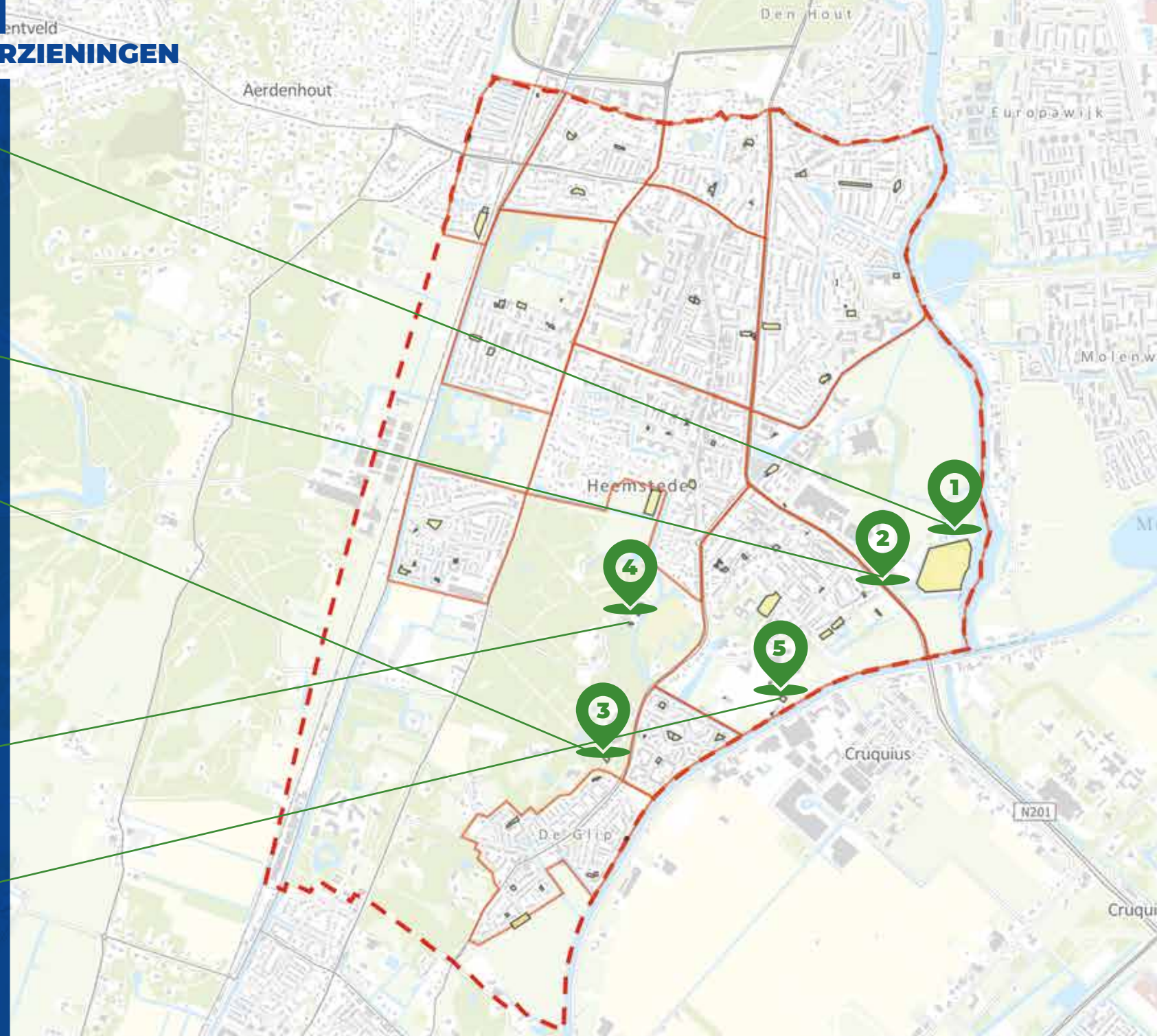

1. Meermond/Cruquiusweg - sport en spelen - alle leeftijden

Speelbos Meermond is één van de tofste locaties van Heemstede. Het wordt enorm veel bezocht, vooral ook in coronatijd is het een aantrekkelijke plek gebleken. Het is inmiddels 9 jaar oud. Een mooi moment om het een impuls te geven en het weer onder de aandacht te brengen.

Criteria	Beoordeling	Toelichting
1. Staat toestel o.b.v. technische Inspectie 2020	●	Onderhoud van deze speelplek blijft een continu aandachtspunt vanwege intensief gebruik en vandalisme.
2. Leeftijd speelplek en afschrijvingstermijn speeltoestellen	●	
3. Huidige speelwaarde / beleving	●	Om de speelplek aantrekkelijk te houden is het gewenst op korte termijn nieuwe speeluitdagingen toe te voegen.
4. Speelbehoefte	●	
5. Inwonersinitiatief	Nee	



2. Nijverheidsweg - 10+

De JOP (jongerenontmoetingsplek) voorziet in een bovenwijkse behoefte. Jongeren op weg naar en komend van school maken hier gebruik van.

Criteria	Beoordeling	Toelichting
1. Staat toestel o.b.v. technische Inspectie 2020	●	
2. Leeftijd speelplek en afschrijvingstermijn speeltoestellen	●	
3. Huidige speelwaarde / beleving	●	
4. Speelbehoefte	●	
5. Inwonersinitiatief	Nee	



3. Glipperweg - sporten - 10+

Sportlocatie voldoet.

Criteria	Beoordeling	Toelichting
1. Staat toestel o.b.v. technische Inspectie 2020	●	
2. Leeftijd speelplek en afschrijvingstermijn speeltoestellen	●	
3. Huidige speelwaarde / beleving	●	
4. Speelbehoefte	●	
5. Inwonersinitiatief	Nee	



4. Kinderboerderij (Burgemeester van Rappardlaan) – spelen en beleven – 0-6 jaar

Waterbelevingstuin is onlangs toegevoegd. Overige speeltoestellen bieden weinig uitdaging.

Criteria	Beoordeling	Toelichting
1. Staat toestel o.b.v. technische Inspectie 2020	●	
2. Leeftijd speelplek en afschrijvingstermijn speeltoestellen	●	
3. Huidige speelwaarde / beleving	●	
4. Speelbehoefte	●	Drukbezochte locatie.
5. Inwonersinitiatief	Nee	



5. Sportparklaan - spelen en sporten - alle leeftijden

Verspreid over het sportpark staan een aantal sport - en speelvoorzieningen voor de niet-georganiseerde sport. In coronatijd is skaten razend populair geworden. De skatebaan voorziet niet meer in de huidige behoefte.

Criteria	Beoordeling	Toelichting
1. Staat toestel o.b.v. technische Inspectie 2020	●	
2. Leeftijd speelplek en afschrijvingstermijn speeltoestellen	●	De skatebaan kan een upgrade gebruiken. Sinds Covid-19 wordt er intensief gebruik van gemaakt.
3. Huidige speelwaarde / beleving	●	
4. Speelbehoefte	●	
5. Inwonersinitiatief	Nee	



Conclusie:

De bovenwijkse voorzieningen voorzien in een behoefte die soms zelfs gemeentegrens overschrijdend is. Het zijn de visitekaartjes van de gemeente. Het is goed om hierin te blijven investeren. Ook is het belangrijk om de kansen te signaleren voor een nieuwe JOP, het liefst aan de andere kant van Heemstede. Een JOP in de gemeente eigenlijk te weinig. Maar een geschikte plek is tot op heden niet gevonden.